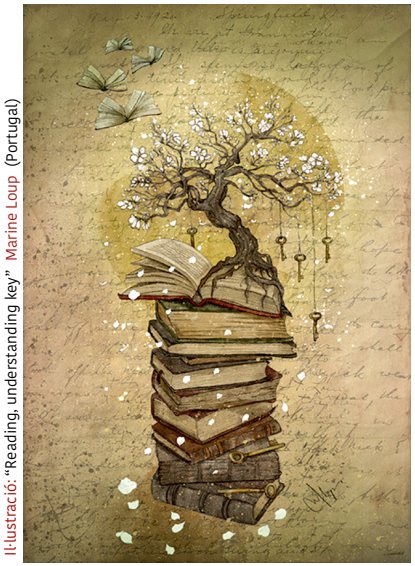

Il·lustració: "Reading, understanding key" Marine Loup (Portugal)

MI TESORO
Alfonso Brezmes

En dónde guarecer
cuanto de luz has recibido,
cuando el crepúsculo aceche
como una pantera malherida
sobre tesoro tan precario.

Habrá que inventar entonces
un lugar donde esconderlo,
hecho de palabras tan solo,
y en él será posible
la más perversa de las dichas:
soñar lo que seremos,
cantar lo que hemos sido.

DILLUNS POÈTICS 2017-2018

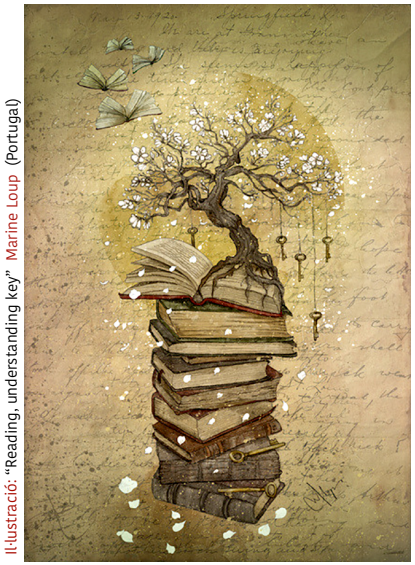

Il·lustració: "Reading, understanding key" Marine Loup (Portugal)

MI TESORO
Alfonso Brezmes

En dónde guarecer
cuanto de luz has recibido,
cuando el crepúsculo aceche
como una pantera malherida
sobre tesoro tan precario.

Habrá que inventar entonces
un lugar donde esconderlo,
hecho de palabras tan solo,
y en él será posible
la más perversa de las dichas:
soñar lo que seremos,
cantar lo que hemos sido.

PROJECTE DILLUNS POÈTICS © http://dillunspoetics.org/